

Datum ontvangst:

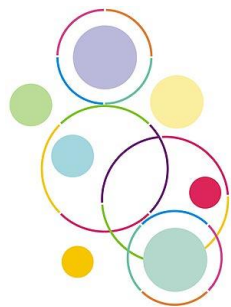

O4M

DE ORANJE VIERMATER
NEDERLANDS ONDERWIJS ALGARVE
FUNDAÇÃO ENSINO NEERLANDÊS ALGARVE

KLEUTERONDERWIJS - BASISCHOOL - VOORTGEZET ONDERWIJS - NTC ONDERWIJS

Ten behoeve van de leerlingen administratie verzoeken wij u dit formulier Volledig en duidelijk in te vullen.

AANMELDINGSFORMULIER VOORTGEZET ONDERWIJS
SCHOOLJAAR 2012 - 2013

1. Roepnaam leerling :j / m
Voornamen voluit :
Achternaam leerling :
NIF (Portugese fiscale nummer):

2. Adres in Portugal:.....
Postcode en plaats :
Telefoonnr. :Nr. Mobiel:.....
E-mailadres :

3. Thuis taal :
Geboortedatum :
Nationaliteit :
Geboorteplaats / land : /

4. Vorige school :
Huidige groep: Basisschool groep 8 of VMBO - HAVO - VWO (s.v.p. omcirkelen)
VO Klas 1 2 3 4 5 6

5. Gegevens van de verzorgers:
Naam VaderNationaliteit.....
Beroep
Telefoon werk :
Werkgever :
NIF:.....
E-mail adres vader:.....

Naam Moeder.....Nationaliteit.....
Beroep.....
Telefoon werk :
Werkgever :
NIF:.....
E-mail-adres moeder.....

Bij scheiding is de voogdij
toegewezen aan :

7. Overige kinderen uit het gezin:

Roepnaam	J/M	geboortedatum
.....
.....

8. Extra telefoonnummer in geval van nood:

Naam : telefoonnummer:

Huisarts: telefoonnummer:

Zijn er in het belang van uw kind nog bepaalde opmerkingen (bijvoorbeeld het gebruik van medicijnen, allergieën, leer- en/of opvoedingsproblemen) die vermeld moeten worden?

.....
.....
.....
.....

Belangrijke aanvullende informatie

Voorwaarden aanmelding:

Er is pas sprake van aanmelding, indien het aanmeldingsformulier ingevuld en ondertekend in ons bezit is en het inschrijvingsgeld betaald is.

Wachtlijst

De rangvolgorde bij een eventuele wachtlijst gebeurt op basis van de ontvangstdatum van het aanmeldingsformulier.

Aanmeldingen van kind(-eren) voor het nieuwe schooljaar, waarvan op 1 maart 2012 een broertje/zusje op onze school zit, krijgen voorrang bij plaatsing. Het aanmeldingsformulier dient dan wel voor 1 mei 2012 te zijn ingeleverd. Daarna telt alleen datum ontvangst aanmeldingsformulier

Kinderen die in het schooljaar 2011/2012 op de O4M zijn geplaatst en het schooljaar op de O4M afmaken, zijn verzekerd van plaatsing voor het nieuwe schooljaar.

Voorwaarden plaatsing:

Na aanmelding kunnen wij uw kind plaatsen als:

1. Wij alle overige formulieren hebben ontvangen: dwz

A. **Het onderwijskundig rapport.** U kunt dit vragen aan de directie van de huidige school waar uw kind naar toe gaat. Van onderstaande toetsen dienen de laatste twee uitslagen in DLE aangeleverd te worden. De uitslagen dienen gewaarmerkt te zijn door de directeur van de afleverende school en overlegging van de resultaten is een onvoorwaardelijke toelatingseis. (Toetsen CITO leerlingvolgsysteem of toetsen gelijkwaardig leerlingvolgsysteem)

Een door de Wereldschool ondertekend advies is ook geldig.

B. **Getekend schrijven directeur** waaruit blijkt dat er geen verwijzing is van de leerling naar speciaal onderwijs of indicatie door een regionaal expertisecentrum waardoor de leerling in aanmerking komt voor ambulante begeleiding (rugzakleerling).

C. **Kopie paspoort waarop de leerling staat vermeld.**

D. **Onderzoekverslagen.** Daar waar er van uw kind specialistische verslagen zijn m.b.t. psychische of fysieke toestand van de leerling die van belang zijn voor school.

2. Het inschrijfgeld is ontvangen.

Prijsbeleid schooljaar 2012 - 2013

Toetsgeld

Het is mogelijk dat de school, op basis van de aangeleverde gegevens door de ouders/verzorgers, een aannameonderzoek wil uitvoeren bij de aangemelde leerling of een advies wil uitbrengen aan de hand van enkele onderzoeken t.a.v. een profielkeuze. De kosten hiervoor bedragen Euro 125,- per leerling.

Als een leerling geplaatst wordt op de school worden deze kosten verrekend met het schoolgeld. Als de school naar aanleiding van de resultaten van de test een negatief advies geeft of als de ouders/verzorgers besluiten hun kind toch niet te plaatsen, worden deze kosten niet gerestitueerd.

Inschrijfgeld leerlingen

1. Voor een nieuwe leerling die op school wordt aangemeld, moet binnen twee weken nadat De O4M hierom verzoekt, inschrijfgeld worden betaald. Het inschrijfgeld voor het 1ste kind uit één gezin bedraagt 225,-. Het inschrijfgeld voor 2de en volgende kinderen uit één gezin bedraagt 195,-.
2. Als het inschrijfgeld niet voor de uiterste betaaldatum (2 weken na verzenddatum factuur) is ontvangen, vervalt de aanmelding. Bij een eventuele wachtlijst zal vervolgens een nieuwe aanmelding moeten worden ingediend. De rangvolgorde bij een eventuele wachtlijst gebeurt op basis van de ontvangstdatum van het nieuwe aanmeldingsformulier.
3. Het inschrijfgeld wordt niet gerestitueerd als de nieuwe leerling tenslotte niet daadwerkelijk aanwezig blijkt. Op deze regeling geldt slechts bij aantoonbare overmacht een uitzondering. Het bestuur besluit of deze aantoonbare uitzondering wordt geaccepteerd. Deze uitzonderingsclausule geldt slechts voor de duur van drie maanden na het begin van het nieuwe schooljaar op 1 september..

Schoolgeld

1. Voor schooljaar 2012 -2013 is het schoolgeld als volgt samengesteld:

Inschrijfgeld: dit is alleen voor nieuwe kinderen die worden aangemeld:

1ste kind uit één gezin 225,-

2de en volgende kind uit één gezin 195,-

Per nieuwe aanmelding in het voortgezet onderwijs wordt tevens een borgsom van Euro 500,- in rekening gebracht. Als uw kind onze school gaat verlaten voor het nieuwe schooljaar 2013 – 2014 en dit vóór 1 mei 2013 schriftelijk aangeeft krijgt u dit bedrag weer retour, en anders niet. Na deze datum gaat het bestuur ervan uit dat uw kind(-eren) verder zullen gaan met het onderwijs op de O4M in het nieuwe schooljaar 2013-2014.

Verzekeringsgeld: De verzekering per kind bedraagt Euro 25,- per schooljaar

Schoolgeld Voortgezet Onderwijs 2012 - 2013:

De O4M biedt in samenwerking met de Wereldschool en/of NHA, voortgezet onderwijs aan op 3 niveaus: VMBO, HAVO en VWO. Alle vakken lopen synchroon met het voortgezet onderwijs in Nederland en leiden tot het staatsexamen. **De begeleidingskosten van de Wereldschool en/of de NHA* worden in één keer gefactureerd door de Wereldschool en/of NHA bij aanvang schooljaar.**

Wereldschool VO vakken** (gemiddeld 2,5 uur per vak per week):

Begeleiding O4M 1 vak 100 per maand

Begeleiding O4M 2 vakken 200 per maand

begeleiding O4M 3 of 4 vakken	300 per maand
begeleiding O4M 5 vakken	350 per maand
begeleiding O4M 6, 7 of 8 vakken	400 per maand - vaste prijs

Voor het vak Portugees 2 uur per week 60 euro per maand extra

Het vak **Nederlands (minimaal 5 uur per week) kost 675 per jaar (met subsidie) en 1050 euro (zonder subsidie) via de O4M – dit staat los van de Wereldschool en/of NHA.

De vereiste materiaalkosten voor het desbetreffende leerjaar worden door de O4M gefactureerd. U kunt een vrijblijvende gespecificeerde offerte aanvragen bij het bestuur van de O4M.

Leerlingen die zich voor het eindexamen in 2013 opgeven, dienen zelf de examenkosten te vergoeden. (*kosten 2012: 119 euro per examen*)

Verantwoordelijkheid voor het leerproces

De verantwoordelijkheid voor de vorderingen van onze leerlingen ligt voor het vak Nederlandse taal en cultuur en het vak Portugees Taal bij de O4M, voor alle overige vakgebieden ligt deze verantwoordelijkheid bij de docenten van de Wereldschool en/of NHA. De verantwoordelijkheid voor de begeleiding en bewaking van het leerproces ligt voor alle vakgebieden bij de O4M. Wanneer blijkt dat een leerling zich niet voldoende inzet om zijn/haar vorderingen op peil te houden, bijvoorbeeld door herhaaldelijke absentie of het niet verzorgen van het huiswerk, vervalt deze verantwoordelijkheid voor de O4M, de Wereldschool en/of de NHA.

School transport

Mocht het zijn dat u gebruik wilt maken van een transportservice om uw kind(-eren) vanuit uw woonomgeving naar de O4M af te laten reizen en vice versa, dan kunnen wij dat voor u regelen. De kosten hiervoor zullen per maand aan u doorberekend worden.

Schoolkantine

Tijdens de grote pauze kunnen de kinderen een warme lunch gereserveerd krijgen.

Deze warme maaltijd kost Euro 3,50 per dag.

Let wel: de lunch moet minstens één dag van te voren gereserveerd zijn.

Het weekmenu kunt u vinden in de kantine. Indien uw kind geen gebruik maakt van de warme lunch kan het een eigen lunchpakket meenemen. Uw kind ophalen om thuis te lunchen is natuurlijk ook mogelijk. Tegen extra betaling kunt u uw kind ook aanmelden voor de naschoolse opvang.

Betalingsvoorwaarden voor alle leerlingen

1. Leerlingen die tijdens het schooljaar instromen en waarvoor een plaats is gereserveerd, betalen het volledige schoolgeld.
2. Het schooljaar is onderverdeeld in 10 maanden (1 september t/m 30 juni). Leerlingen die tijdens het schooljaar instromen en waarvoor geen plaats is gereserveerd, betalen 1/10 deel van het schoolgeld per aantal maanden (kalendermaanden) genoten onderwijs. Volgt een kind enkele dagen onderwijs in één kalendermaand, dan wordt dit naar boven afgerond op een hele maand.
3. Leerlingen waarvan voorafgaand aan het nieuwe schooljaar (voor 1 september 2012) schriftelijk aan de directie bevestigd is, dat zij tussentijds in het schooljaar de school zullen verlaten, betalen:
 - 2.5 maanden schoolgeld bij vertrek voor 1 november 2012;
 - 5.5 maanden schoolgeld bij vertrek voor 1 februari 2013;
 - volledig jaartarief bij vertrek op of na 1 februari 2013.
4. Bij onverwacht vertrek van school tijdens het schooljaar is restitutie van schoolgelden niet mogelijk.

5. Betaling vindt plaats in 1 termijn (volledige schoolgeld) vóór 1 september 2012.

Of in 3 termijnen:

1ste termijn vóór 1 september 2012.

2de termijn vóór 1 januari 2013.

3^e termijn vóór 1 april 2013

6. Indien betalingen niet binnen de gestelde termijn plaatsvinden, **zal 2% boete per maand** over de nog te betalen schoolgelden in rekening worden gebracht evenals de gemaakte incassokosten.

Afmelding

Afmeldingen met ingang van een nieuw schooljaar dienen uiterlijk vóór 1 mei van het lopende schooljaar aan de directie schriftelijk te worden gemeld. Na deze datum gaat het bestuur ervan uit dat uw kind(-eren) verder zullen gaan met het onderwijs op de O4M in het nieuwe schooljaar.

Toelating en verwijdering

Het bestuur van de Stichting is verantwoordelijk voor het beleid ten aanzien van de aanname en verwijdering van de leerlingen. De uitvoering daarvan is gemandateerd aan de directie van de school.

Toelating

1. Kinderen vanaf 11 jaar kunnen in de eerste klas van het voortgezet onderwijs op onze school geplaatst worden.

3. Kinderen die de Nederlandse taal niet beheersen, zijn in principe alleen toelaatbaar na een intensieve cursus Nederlands.

4. Bij alle kinderen die instromen, wordt een niveautoets afgenomen op het gebied van lezen, spelling en rekenen. De directie besluit op grond van de toetsuitslag en na advies van de bouwcoördinatoren en de betrokken leerkracht, over definitieve plaatsing van het kind in de groep. Dit besluit is bindend. Op het moment van inschrijving wordt het kind slechts “voorlopig” geplaatst in een voorlopige groep. Plaatsing is definitief ná toetsing en ijking van de resultaten zoals bovenstaand is beschreven. Deze toetsing kan ook plaatsvinden op de Wereldschool te Lelystad.

5. “De O4M ” is een school, die zo goed mogelijk recht probeert te doen aan de individuele ontplooiing en ontwikkeling van alle kinderen. Bij leer- en opvoedingsproblemen wordt getracht zo adequaat mogelijk hulp te verlenen. Wanneer er echter problemen blijken te bestaan die niet op school kunnen worden opgelost, heeft het bestuur het recht om een kind niet toe te laten. Zulks geldt voor bijvoorbeeld té grote leerhandicaps zoals bij zeer moeilijk lerende kinderen of bij zeer moeilijk opvoedbare kinderen waarbij in Nederland onderwijskundige hulp alleen geboden wordt op een “school voor speciaal onderwijs” of er sprake is van een indicatie door een regionaal expertisecentrum waardoor de leerling in aanmerking komt voor ambulante begeleiding op de school (rugzakleerling).

6. Voor kinderen die extra plaatselijke studie hulp nodig hebben tijdens het schooljaar kan de O4M een remedial teacher inschakelen. De kosten van deze extra studie hulp zullen doorberekend worden aan de ouder.

Verwijdering

Een leerling kan om 4 redenen verwijderd worden van “ De O4M”.

1. Wanneer het volledige schoolgeldbedrag niet op de uiterste betaaldatum is betaald;

2. Wanneer er sprake is van het onjuist verstrekken c.q. achterhouden van relevante informatie door ouders / verzorgers;

3. Als de leerling door zijn sociaal-emotioneel gedrag en/of door zijn leerproblemen een onevenredig groot beslag legt op de onderwijstijd van de groep waarin hij zit. Als in redelijkheid het duidelijk is dat het begeleiden van deze leerling ten koste gaat van het onderwijs en de ontwikkeling van de medeleerlingen;

4. Wangedrag van de leerling is ook een reden voor verwijdering. De directie bepaalt na overleg met de groepsleerkracht dat een leerling wegens wangedrag kan worden geschorst voor de termijn van maximaal een week. Het bestuur en de ouders van de leerling worden hierover persoonlijk door de directeur op de hoogte gesteld. In geval van herhaald wangedrag, twee keer, besluit het bestuur, op advies van de directie, deze leerling definitief van school te verwijderen. In alle gevallen van verwijdering wordt geen schoolgeld gerestitueerd.

Ondergetekenden verklaren hierbij van bovenstaande kennis te hebben genomen en stemmen daarmee in.

(plaats)..... (datum) / / 2012

Handtekening ouder(s), voogd, verzorger

.....

Aanmeldingsformulieren worden in behandeling genomen per de datum dat wij ze getekend ontvangen.

Het aanmeldingsformulier kunt u:

- afgeven bij het secretariaat van de O4M;
- scannen en e-mailen naar oranje-viermaster@sapo.pt
- opsturen naar: O4M De Oranje Viermaster
T.a.v. de directie (zie adres hier onder)

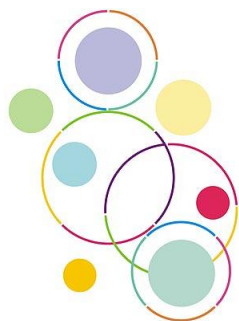

O4M

Voortgezet Onderwijs
DE ORANJE VIERMATER
NEDERLANDS ONDERWIJS ALGARVE

O4M Escola Holandesa
Sítio das Seixosas
Freguesia de Ferragudo
Sítio de Estombar
Concelho de Lagoa 8400-216
Portugal
Tel: +351 935250645

Ingeschreven in de KvK: 27372003
Portugees NIPC: 980430763

E-mailadres: oranje-viermaster@sapo.pt

www.nederlandseschoolalgarve.eu

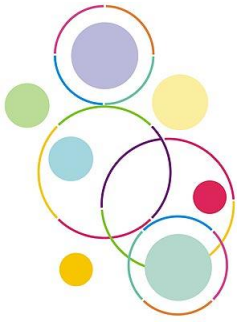

O4M

CONTROLELIJST

Voor aanmelding op de O4M – afdeling Voortgezet Onderwijs, dienen voor elk kind onderstaande papieren te worden overhandigd:

1. Aanmeldingsformulier
Volledig ingevuld en ondertekend
2. Kopie verzekeringsbewijs (bijv. Cartao do utente)
3. Onderwijskundig rapport
Kinderen komende van een school zonder onderwijskundig rapport, moeten eerst een aanname onderzoek ondergaan.
Een door de Wereldschool ondertekend advies is ook geldig.
4. Getekend schrijven directeur.
Hieruit blijkt dat er geen verwijzing is van de leerling naar het speciaal onderwijs of er sprake is van een indicatie door een regionaal expertise centrum waardoor de leerling in aanmerking komt voor ambulante begeleiding op de basisschool (rugzakleerling).
5. Kopie paspoort waarop de leerling staat vermeld.
(indien bijschrijving in paspoort ouder, ook ouderpagina kopiëren!)
6. Kopie inentingsboekje
7. Pasfoto kind