

Datum ontvangst:

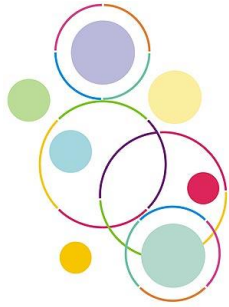

**O4M**

**BASISSCHOOL  
DE ORANJE VIERMATER  
NEDERLANDS ONDERWIJS ALGARVE  
FUNDAÇÃO ENSINO NEERLANDÊS ALGARVE**

*PEUTERONDERWIJS – KLEUTERONDERWIJS – BASISSCHOOL – NTC onderwijs*

Ten behoeve van de leerlingen administratie verzoeken wij u dit formulier volledig in te vullen.

**AANMELDINGSFORMULIER BASISSCHOOL SCHOOLJAAR 2012 - 2013**

1. Roepnaam leerling : .....j / m  
Voornamen voluit : .....  
Achternaam leerling : .....

2. Adres : .....  
Postcode en plaats : .....  
Telefoonnr. : ..... Nr. Mobiel:.....  
E-mailadres : .....

3. Thuis taal : .....  
Geboortedatum : .....  
Nationaliteit : .....  
Geboorteplaats / land : ..... / .....

4. Vorige school : .....  
Huidige groep: 1 2 3 4 5 6 7 8 (s.v.p. omcirkelen) of  
Huidige klas: kleuterschool, 1 2 3 4 5 6 (s.v.p. omcirkelen)

5. Gegevens van de verzorgers:  
Naam Vader ..... Nationaliteit.....  
Beroep .....  
Telefoon werk : .....  
Werkgever : ..... Niff (PT).....

Naam Moeder..... Nationaliteit.....  
Beroep.....  
Telefoon werk : .....  
Werkgever : ..... Niff (PT).....

E-mail-adres: .....

Bij scheiding is de voogdij  
toegewezen aan : .....

7. Overige kinderen uit het gezin:

Roepnaam	J/M	geboortedatum
.....	.....	.....
.....	.....	.....

8. Extra telefoonnummer in geval van nood:

Naam : ..... telefoonnummer: .....

Huisarts: ..... telefoonnummer: .....

Zijn er in het belang van uw kind nog bepaalde opmerkingen (bijvoorbeeld het gebruik van medicijnen) die vermeld moeten worden?

.....  
.....  
.....  
.....

## Belangrijke aanvullende informatie

### Voorwaarden aanmelding:

Er is pas sprake van aanmelding, indien het aanmeldingsformulier ingevuld en ondertekend in ons bezit is en het inschrijvingsgeld betaald is.

#### Wachtlijst

De rangvolgorde bij een eventuele wachtlijst gebeurt op basis van de ontvangstdatum van het aanmeldingsformulier.

Aanmeldingen van kind(-eren) voor het nieuwe schooljaar, waarvan op 1 maart 2012 een broertje/zusje op onze school zit, krijgen voorrang bij plaatsing. Het aanmeldingsformulier dient dan wel voor 1 mei 2012 te zijn ingeleverd. Daarna telt alleen datum ontvangst aanmeldingsformulier

Kinderen die in het schooljaar 2011/2012 op Basisschool De O4M zijn geplaatst en het schooljaar op De O4M afmaken, zijn verzekerd van plaatsing voor het nieuwe schooljaar.

Peuters uit de groep O'kido die doorstromen naar groep 1 van Basisschool De O4M dienen hiervoor door de ouders afzonderlijk te worden aangemeld. De aanmelding voor groep 1 t/m 8 geschiedt conform de vastgestelde aanmeldingsprocedure. Kinderen die minimaal één jaar op peutergroep O'kido zijn, worden gegarandeerd geplaatst in groep 1 onder de voorwaarde dat zij voldoen aan de plaatsings- en toelatingsvereisten die gelden voor groep 1 t/m groep 8. Het aanmeldingsformulier hiervoor dient voor 1 mei 2012 ondertekend te zijn ontvangen op school. Na 1 mei 2012 vervalt de garantieregeling.

### Voorwaarden plaatsing:

Na aanmelding kunnen wij uw kind plaatsen als:

Wij alle overige formulieren hebben ontvangen: dwz

A. **Het onderwijskundig rapport.** U kunt dit vragen aan de directie van de huidige school waar uw kind naar toe gaat. Van onderstaande toetsen dienen de laatste twee uitslagen in DLE aangeleverd te worden. De uitslagen dienen gewaarmerkt te zijn door de directeur van de afleverende school en overlegging van de resultaten is een onvoorwaardelijke toelatingseis. (Toetsen CITO leerlingvolgsysteem of toetsen gelijkwaardig leerlingvolgsysteem)

B. **Getekend schrijven directeur** waaruit blijkt dat er geen verwijzing is van de leerling naar speciaal onderwijs of indicatie door een regionaal expertisecentrum waardoor de leerling in aanmerking komt voor ambulante begeleiding op de basisschool (rugzakleerling).

C. **Kopie paspoort waarop de leerling staat vermeld.**

D. **Onderzoekverslagen.** Daar waar er van uw kind specialistische verslagen zijn m.b.t. psychische

of fysieke toestand van de leerling die van belang zijn voor school.

**E. Het inschrijfgeld is ontvangen.**

## **Prijsbeleid schooljaar 2012 - 2013**

### **Toetsgeld**

Het is mogelijk dat de school op basis van de aangeleverde gegevens door de ouders/verzorgers een aanname onderzoek wil uitvoeren bij de aangemelde leerling. De kosten hiervoor bedragen Euro 50,- per leerling. Als een leerling geplaatst wordt op de school worden deze kosten verrekend met het schoolgeld. Als de school naar aanleiding van de resultaten van de test een negatief advies geeft of als de ouders/verzorgers besluiten hun kind toch niet te plaatsen worden deze kosten niet gerestitueerd.

### **Inschrijfgeld leerlingen**

1. Voor een nieuwe leerling die op school wordt aangemeld, moet binnen twee weken nadat De O4M hierom verzoekt, inschrijfgeld worden betaald. Het inschrijfgeld voor het 1ste kind uit één gezin bedraagt 225,-. Het inschrijfgeld voor 2de en volgende kinderen uit één gezin bedraagt 175,-
2. Als het inschrijfgeld niet voor de uiterste betaaldatum (2 weken na verzenddatum factuur) is ontvangen vervalt de aanmelding. Bij een eventuele wachtlijst zal vervolgens een nieuwe aanmelding moeten worden ingediend. De rangvolgorde bij een eventuele wachtlijst gebeurt op basis van de ontvangstdatum van het nieuwe aanmeldingsformulier.
3. Het inschrijfgeld wordt niet gerestitueerd als de nieuwe leerling tenslotte niet daadwerkelijk aanwezig blijkt. Op deze regeling geldt slechts bij aantoonbare overmacht een uitzondering. Het bestuur besluit of deze aantoonbare uitzondering wordt geaccepteerd. Deze uitzonderingsclausule geldt slechts voor de duur van drie maanden na het begin van het nieuwe schooljaar op 1 september..

### **Schoolgeld**

1. Voor schooljaar 2011 -2012 is het schoolgeld als volgt samengesteld:

Inschrijfgeld: dit is alleen voor nieuwe kinderen die worden aangemeld:

1ste kind uit één gezin 225,-

2de en volgende kind uit één gezin 175,-

Per nieuwe aanmelding wordt tevens een borgsom van Euro 500,- in rekening gebracht. Als uw kind onze school verlaat krijgt u dit bedrag weer retour.

Verzekeringsgeld: De verzekering per kind bedraagt Euro 25,- per schooljaar

### **Schoolgeld 2012 - 2013:**

Bij betaling van het volledige schoolgeld in een termijn:

1ste kind: Euro 4400,-

2de kind: Euro. 4290,- (-2,5% korting)

3de kind: Euro. 4180,- (-10% korting)

4de kind: Euro. 3740,- (-15% korting)

Bij betaling in drie termijnen komt het schoolgeld voor het 1<sup>e</sup> kind op Euro 1575,- per termijn.

Voor het 2<sup>de</sup> kind Euro 1500,-. Voor het 3de kind Euro 1468,- per termijn en voor het vierde kind

Euro 1292,- per termijn.

**School transport** Mocht het zijn dat u gebruik wilt maken van onze transportservice om uw kind(-eren) vanuit uw woonomgeving naar de O4M af te laten reizen en vice versa, dan bieden wij de volgende opstapplaatsen:

Vanuit Oost Algarve: Faro, Almancil, Vilamoura en Albufeira  
Vanuit West Algarve: Lagos, Penina, Portimao

De kosten hiervoor zullen per maand aan u doorberekend worden.

### **Schoolkantine**

Tijdens de grote pauze kunnen de kinderen een warme lunch gereserveerd krijgen.

Deze warme maaltijd kost Euro 3,50 per dag.

Let wel: de lunch moet minstens één dag van te voren gereserveerd zijn.

Het weekmenu kunt u vinden in de kantine. Indien uw kind geen gebruik maakt van de warme lunch kan het een eigen lunchpakket meenemen. Uw kind ophalen om thuis te lunchen is natuurlijk ook mogelijk. Tegen extra betaling kunt u uw kind ook aanmelden voor de naschoolse opvang.

### **Betalingsvoorwaarden voor alle leerlingen**

1. Leerlingen die tijdens het schooljaar instromen en waarvoor een plaats is gereserveerd, betalen het volledige schoolgeld.
2. Het schooljaar is onderverdeeld in 10 maanden (1 september t/m 30 juni). Leerlingen die tijdens het schooljaar instromen en waarvoor geen plaats is gereserveerd, betalen 1/10 deel van het schoolgeld per aantal maanden (kalendermaanden) genoten onderwijs. Volgt een kind enkele dagen onderwijs in één kalendermaand. Dan wordt dit gedeelte naar boven afgerond op een hele maand.
3. Leerlingen waarvan voorafgaand aan het nieuwe schooljaar (voor 1 september 2012) schriftelijk aan de directie bevestigd is, dat zij tussentijds in het schooljaar de school zullen verlaten, betalen:
  - 2.5 maanden schoolgeld bij vertrek voor 1 november 2012;
  - 5.5 maanden schoolgeld bij vertrek voor 1 februari 2013;
  - volledig jaartarief bij vertrek op of na 1 februari 2013.
4. Bij onverwacht vertrek van school tijdens het schooljaar is restitutie van schoolgelden niet mogelijk.
5. Betaling vindt plaats in 1 termijn (volledige schoolgeld) vóór 1 september 2012.  
Of in 3 termijnen:
  - 1ste termijn vóór 1 september 2012.
  - 2de termijn vóór 1 januari 2013.
  - 3<sup>e</sup> termijn vóór 1 april 2013
6. Indien betalingen niet binnen de gestelde termijn plaatsvinden, zal 2% interest per maand over de nog te betalen schoolgelden in rekening worden gebracht evenals de gemaakte incassokosten.

### **Afmelding**

Afmeldingen met ingang van een nieuw schooljaar dienen uiterlijk 1 mei van een bepaald schooljaar aan de directie schriftelijk te worden gemeld.

### **Toelating en verwijdering**

Het bestuur van de Stichting is verantwoordelijk voor het beleid ten aanzien van de aanname en verwijdering van de leerlingen. De uitvoering daarvan is gemandateerd aan de directie van de school.

### **Toelating**

1. Kinderen vanaf 4 jaar kunnen op school geplaatst worden. Kinderen van 13 jaar en ouder worden niet toegelaten. Vanaf het moment dat een kind 3 jaar en 10 maanden oud is, mag het kind 5 dagen op school komen "wennen" na overleg met de groepsleerkracht.

2. Kinderen, die 4 jaar worden in de maanden augustus en september, mogen vanaf de eerste schooldag van het nieuwe jaar naar school komen. Na 1 april worden er geen kinderen meer geplaatst in groep 1.
3. Kinderen die de Nederlandse taal niet beheersen, zijn in principe alleen toelaatbaar in groep 1, tenzij uit toetsen blijkt dat een kind dat instroomt in groep 2 aan het einde van het schooljaar aan de leesvoorwaarden kan voldoen.
4. Bij alle kinderen die instromen vanaf groep 2, wordt een niveautoets afgenomen op het gebied van lezen, spelling en rekenen. De directie besluit op grond van de toetsuitslag en na advies van de bouwcoördinatoren en de betrokken leerkracht, over definitieve plaatsing van het kind in de groep. Dit besluit is bindend. Op het moment van inschrijving wordt het kind slechts "voorlopig" geplaatst in een voorlopige groep. Plaatsing is definitief ná toetsing en ijking van de resultaten zoals bovenstaand is beschreven.
5. "De O4M" is een basisschool, die zo goed mogelijk recht probeert te doen aan de individuele ontplooiing en ontwikkeling van alle kinderen. Bij leer- en opvoedingsproblemen wordt getracht zo adequaat mogelijk hulp te verlenen. Wanneer er echter leerproblemen blijken te bestaan die niet op school kunnen worden opgelost, heeft het bestuur het recht om een kind niet toe te laten. Zulks geldt voor bijvoorbeeld té grote leerhandicaps zoals bij zeer moeilijk lerende kinderen of bij zeer moeilijk opvoedbare kinderen waarbij in Nederland onderwijskundige hulp alleen geboden wordt op een "Speciale School voor Basisonderwijs" of er sprake is van een indicatie door een regionaal expertisecentrum waardoor de leerling in aanmerking komt voor ambulante begeleiding op de basisschool (rugzakleerling).

### **Verwijdering**

Een leerling kan om 4 redenen verwijderd worden van "De O4M".

1. Wanneer het volledige schoolgeldbedrag niet op de uiterste betaaldatum is betaald;
2. Wanneer er sprake is van het onjuist verstrekken c.q. achterhouden van relevante informatie door ouders / verzorgers;
3. Als de leerling door zijn sociaal-emotioneel gedrag en/of door zijn leerproblemen een onevenredig groot beslag legt op de onderwijstijd van de groep waarin hij zit. Als in redelijkheid het duidelijk is dat het begeleiden van deze leerling ten koste gaat van het onderwijs en de ontwikkeling van de medeleerlingen;
4. Wangedrag van de leerling is ook een reden voor verwijdering. De directie bepaalt na overleg met de groepsleerkracht dat een leerling wegens wangedrag kan worden geschorst voor de termijn van maximaal een week. Het bestuur en de ouders van de leerling worden hierover persoonlijk door de directeur op de hoogte gesteld. In geval van herhaald wangedrag, twee keer, besluit het bestuur, op advies van de directie, deze leerling definitief van school te verwijderen. In alle gevallen van verwijdering wordt geen schoolgeld gerestitueerd.

Ondergetekenden verklaren hierbij van bovenstaande kennis te hebben genomen en stemmen daarmee in.

(plaats)..... (datum) ..... / ..... / 2012

Handtekening ouder(s), voogd, verzorger

.....  
Aanmeldingsformulieren worden in behandeling genomen per de datum dat wij ze getekend ontvangen.

Het aanmeldingsformulier kunt u:

- afgeven bij het secretariaat van de O4M;
- scannen en e-mailen naar [oranje-viermaster@sapo.pt](mailto:oranje-viermaster@sapo.pt)
- opsturen naar: Basisschool De Oranje Viermaster  
T.a.v. de directie (zie adres hier onder)

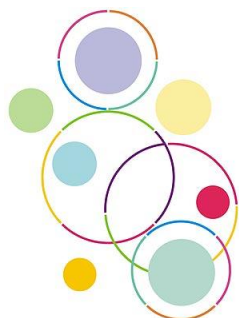

**O4M**

**BASISSCHOOL  
DE ORANJE VIERMATER  
NEDERLANDS ONDERWIJS ALGARVE**

O4M Escola Holandesa  
Sítio das Seixosas  
Freguesia de Ferragudo  
Sítio de Estombar  
Concelho de Lagoa 8400-216  
Portugal  
Tel: +351 935250645

[www.deoranjeviermaster.com](http://www.deoranjeviermaster.com)

## CONTROLELIJST

Voor aanmelding op Basisschool “De O4M “, dienen voor elk kind onderstaande papieren te worden overhandigd:

1. Aanmeldingsformulier   
Volledig ingevuld en ondertekend
2. Entreeformulier “dit ben ik”   
Volledig ingevuld en ondertekend door de ouders  
Alleen voor leerlingen in groep 1 tot en met groep 3
3. Onderwijskundig rapport   
Kinderen komende van een school zonder onderwijskundig rapport, moeten eerst een aanname onderzoek ondergaan.
4. Getekend schrijven directeur.   
Hieruit blijkt dat er geen verwijzing is van de leerling naar het speciaal onderwijs of er sprake is van een indicatie door een regionaal expertise centrum waardoor de leerling in aanmerking komt voor ambulante begeleiding op de basisschool (rugzakleerling).
5. Kopie paspoort waarop de leerling staat vermeld.   
(indien bijschrijving in paspoort ouder, ook ouderpagina kopiëren!)

**e-mail: [oranje-viermaster@sapo.pt](mailto:oranje-viermaster@sapo.pt)**

**[www.nederlandseschoolalgarve.eu](http://www.nederlandseschoolalgarve.eu)**